

# ANEXO. ESTRUCTURA DEL IFE

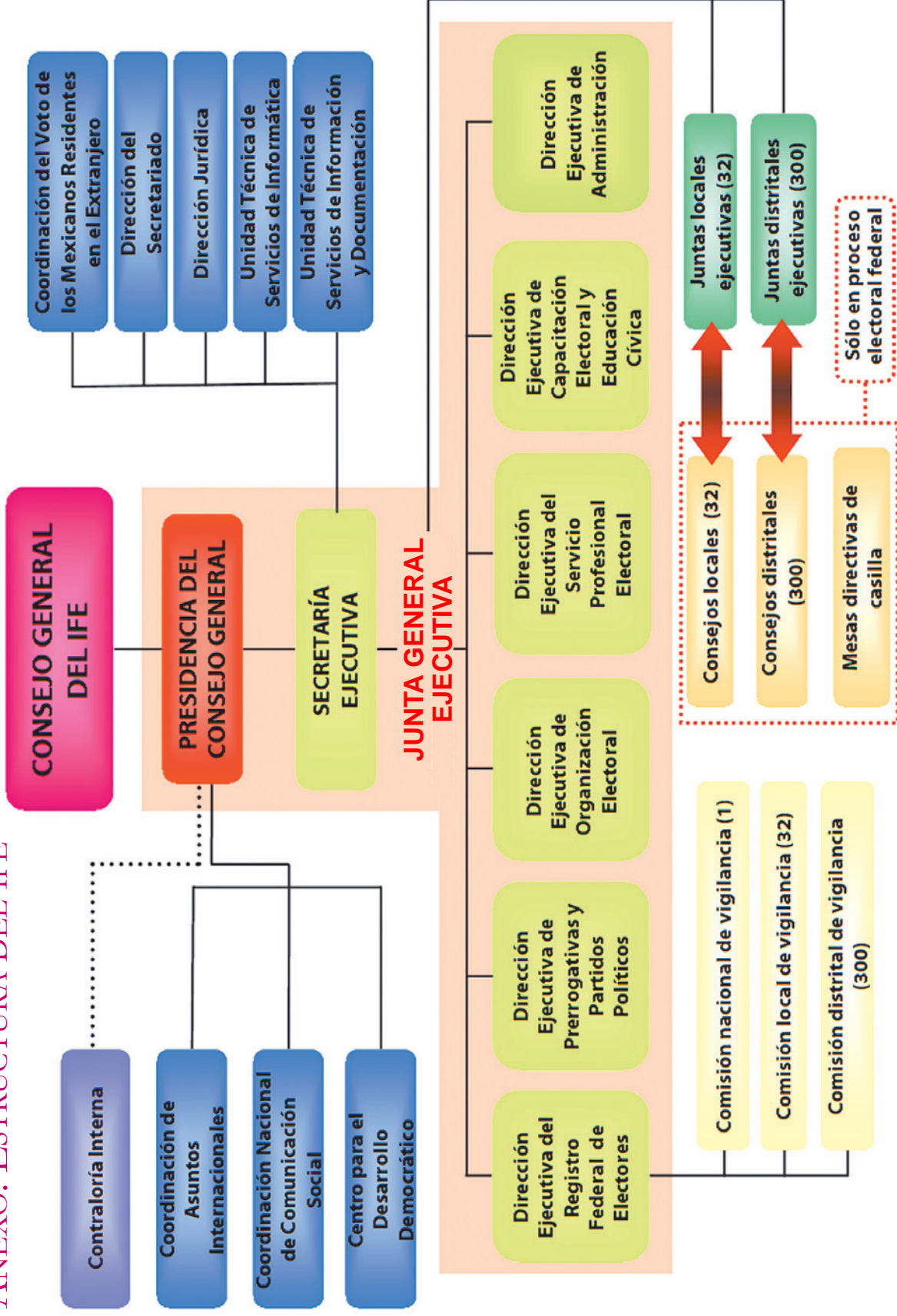



*Organización del proceso electoral* se terminó de imprimir en Impresora y Encuadernadora Progreso, S.A. de C.V., San Lorenzo 244, col. Paraje San Juan, Delegación Iztapalapa, 09830, México, D.F., en diciembre de 2006. El diseño y cuidado de la edición estuvieron a cargo del Centro para el Desarrollo Democrático del IFE. Se imprimieron 15 mil ejemplares