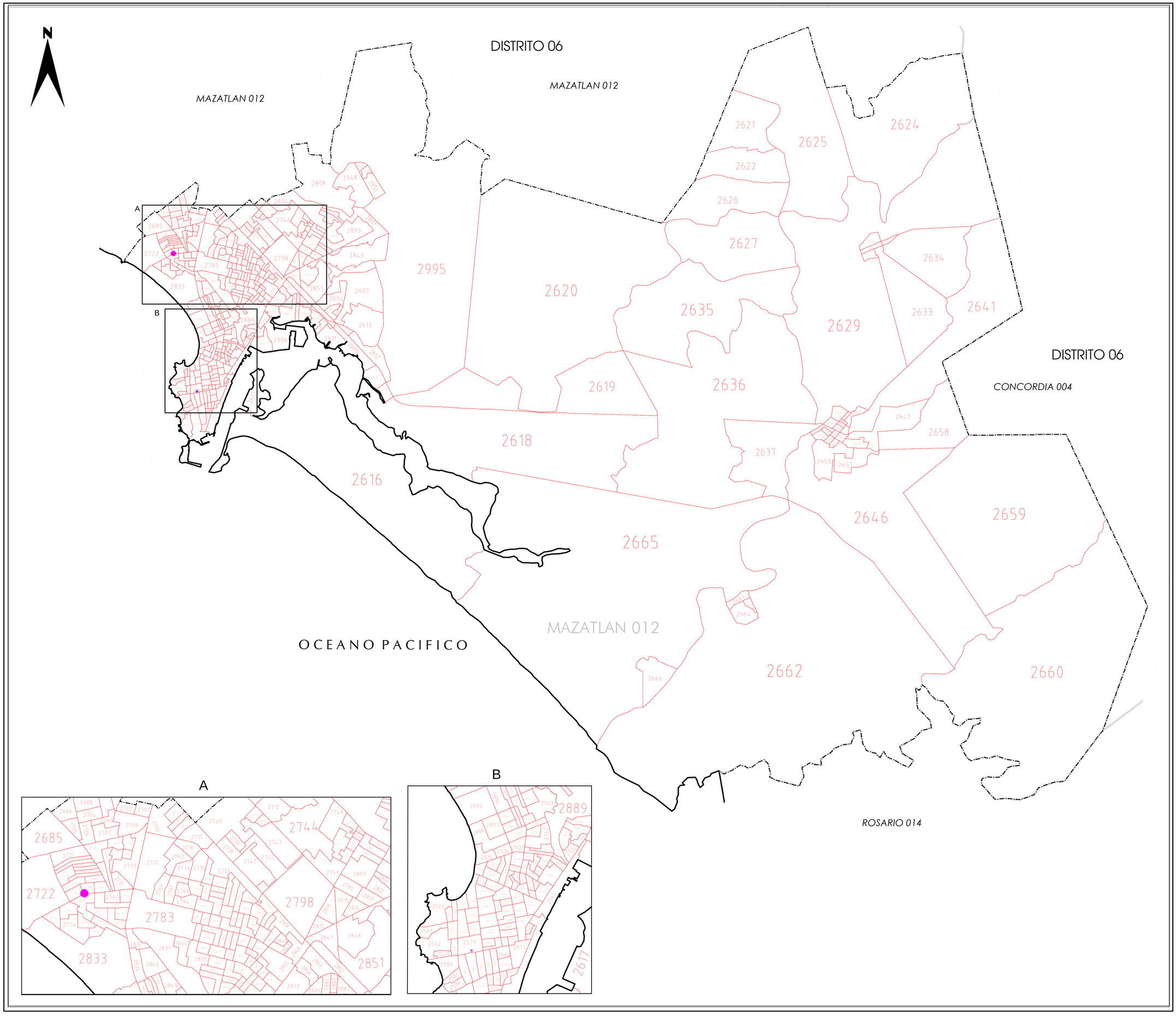

IFE

INSTITUTO FEDERAL ELECTORAL

REGISTRO FEDERAL DE ELECTORES

COORDINACIÓN DE OPERACIÓN EN CAMPO

DIRECCIÓN DE CARTOGRAFÍA ELECTORAL

SIMBOLOGÍA

LÍMITES

INTERNACIONAL

ESTATAL

DISTRITAL FEDERAL

DELEGACIONAL Y/O MUNICIPAL

SECCIONAL

CLAVES GEOELECTORALES

DISTRITO ELECTORAL FEDERAL 00

MUNICIPIO 000

SECCIÓN 0000

CABECERAS

CAPITAL DEL ESTADO

VOCALÍA ESTATAL ..... JLE

VOCALÍA DISTRITAL

CABECERA DE MUNICIPIO

UBICACIÓN DE LA ENTIDAD EN EL PAÍS

UBICACIÓN DEL DISTRITO EN LA ENTIDAD

ESCALA 1 : 50,000

50 0 50 100 150 200 250

Metros

PLANO DISTRITAL SECCIONAL

IDENTIFICACIÓN ELECTORAL

ENTIDAD:	SINALOA	25
DISTRITO ELECTORAL FEDERAL:		**08**
TOTAL DE SECCIONES:		386
TOTAL DE MUNICIPIOS:		1

FECHA DE ACTUALIZACIÓN DE LA BASE DIGITAL: 27 DE JULIO DE 2011

FUENTE: R.F.E.,D.C.E.